

## - DECLARAÇÃO DE MATRÍCULA -

A Secretária Acadêmica das Faculdades Integradas do Vale do Iguaçu, União da Vitória, no uso de suas atribuições e a pedido da parte interessada, declara para os fins que se fizerem necessários que o(a) acadêmico(a) Matheus Henrike Markievicz, está regularmente matriculado(a) no semestre letivo de 2019/1, Noturno, no 3º período do curso de Engenharia Elétrica - Noturno.



Monica Wionzek de Souza  
Secretária(a) geral

União da Vitória, PR, 12 de fevereiro de 2019

Prefeitura Municipal Paulo Frontin	PROCESSO Nº FOLHA Nº 347
---------------------------------------	--------------------------------



Prefeitura Municipal Paulo Frontin	PROCESSO Nº FOLHA 348
---------------------------------------	-----------------------------

REPÚBLICA FEDERATIVA DO BRASIL

SECRETARIA DE ESTADO DA SEGURANÇA PÚBLICA  
INSTITUTO DE IDENTIFICAÇÃO DO PARANÁ

RG: 13.078.401-5

POLEGÃO DIREITO

*Matheus H. Marinho*  
ASSINATURA DO TITULAR

CARTEIRA DE IDENTIDADE

VÁLIDA EM TODO O TERRITÓRIO NACIONAL

RG: 13.078.401-5

DATA DE EMISSÃO: 23/09/2010

VALIDADEZ: 23/09/2015

SECRETARIA DE ESTADO DA SEGURANÇA PÚBLICA  
INSTITUTO DE IDENTIFICAÇÃO DO PARANÁ

SECRETARIA DE SEGURANÇA PÚBLICA  
COMANDO METROPOLITANO DE SEGURANÇA  
COMANDO DE POLÍCIA MILITAR

CPF: 092.801.939-31

CURTELIA: P

ASSINATURA DO TITULAR

PROSISO PLASTIFICAR

LEN Nº 7.116 DE 29/09/83

MINISTÉRIO DA FAZENDA  
Receita Federal

**CPF**

CADASTRO DE PESSOAS FÍSICAS

Número de Inscrição

**092.801.939-31**

Nome

**MATHEUS HENRIQUE MARINHO**

Nascimento

**05/09/2000**



Prefeitura Municipal Pado Frontão	PROCESSO Nº FOLHA Nº 319
--------------------------------------	--------------------------------

JANUARIO MARKIEVICZ

R RUI BARBOSA, 226

CEP: 84636000

PAULO FRONTIN - PR

CPF: 66268149904

28/03/2018

R\$ 208,86

Responsavel pela manutencao de Iluminacao Publica Municipio 04236431210

Reaviso de Vencimento

Informações Técnicas

No. Medidor: 0993631444 - BIFASICO

Mes/Referencia: 03/2018

Leitura Atual  
07/03/2018  
60118

Constante de  
Multiplicacao  
1,00

Consumo  
Medio/Dia  
8,24 kWh

Proxima Leitura Prevista: 06/04/2018

RESID/RESIDENCIAL

Indicadores de Qualidade

Conjunto: RIO AZUL

Mes 01/2018

Tensao Contratada:

	DIC	FIC	DMIC	EUSD (R\$)
Realizado Mensal:	0,82 h	1,00	0,82 h	48,00
Limite Mensal:	6,87 h	3,67	3,97 h	
Limite Trimestral:	13,74 h	7,35		
Limite Anual:	27,48 h	14,70		

127 / 220 volts  
Limite faixa adequada de Tensao:  
117 - 133 / 202 - 231 volts

MES	02/18	01/18	12/17	11/17	10/17	09/17	08/17	07/17	06/17	05/17	04/17	03/17
CONS	218	251	232	266	251	256	316	289	276	288	235	220
PAGO	28/02	28/01	18/12	05/12	19/10	09/10	08/09	02/09	11/08	02/08	24/07	27/07

Valores Faturados

NOTA FISCAL CONTA DE ENERGIA ELETRICA no. 10316808-Serie B

Emitida em 07/03/2018

Produto Descricao	Un.	Consumo	Valor Unitario	Valor Total	Base de Calculo	Alig. ICMS
01 ENERGIA ELETRICA CONSUMO	kWh	239	0,679121	162,31	162,31	29,00%
02 CONT LUMIN PUBLICA MUNICIPI				8,33		
03 ACRESCIMO MORATORIO				0,08		
04 MULTA POR ATRASO NO PAGAMENT				3,04		
05 JUROS CONTA ANTERIOR				0,10		
06 DOACAO LBV-0900 06660999				35,00		

Base de Calculo do ICMS: 162,31 | Valor ICMS: 47,07 | Valor Total da Nota Fiscal: 208,86

Composicao dos Valores

Energia	69,69
Distribulcao	33,19
Transmissao	5,79
Tributos	67,03
Encargos	6,71
TOTAL	162,31

Reservado ao Fisco

B0F7.CBC2.65C3.EC2D.73C1.1B83.6C0B.48F2

INCLUSO NA FATURA PIS R\$ 1,78 E COFINS R\$ 8,18 CONFORME RES. ANEEL 130/2006.  
A PARTIR DE 01/03/2018 - PIS/PASEP 0,89% e COFINS 4,11%.  
Atraso superior a 45 dias sujeita inclusao no cadastro de inadimplentes CADIN/PR  
Agora e possivel recorrer a Ouvidoria da Copel pelo Site ou Mobile  
A qualquer tempo pode ser solicitado o cancelamento de valores nao relacionados  
a prestacao do servico de energia eletrica, como convenios e doacoes.  
Periodos Band.Tarif.: Verde:07/02-07/03

Controle 01-20186016941292-20      Numero de Identificacao 41448138      Mes 03/2018      FS [1.7.66.0]

Prefeitura Municipal  
Paulo Frontin

PROCESSO Nº  
FOLHA Nº  
350

## - DECLARAÇÃO DE MATRÍCULA -

A Secretária Acadêmica das Faculdades Integradas do Vale do Iguaçu, União da Vitória, no uso de suas atribuições e a pedido da parte interessada, declara para os fins que se fizerem necessários que o(a) acadêmico(a) Patricia Gruczkowski, está regularmente matriculado(a) no semestre letivo de 2019/1, Noturno, no 7º período do curso de Administração.



União da Vitória, PR, 19 de fevereiro de 2019

Mônica Wionzek de Souza  
Secretário(a) geral

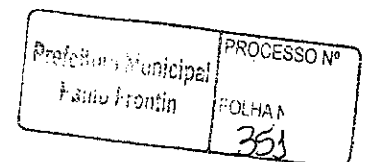

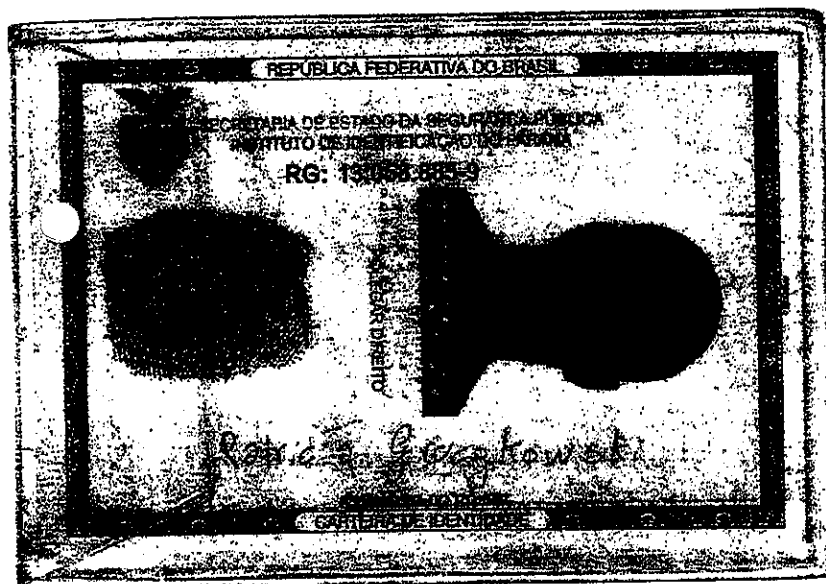
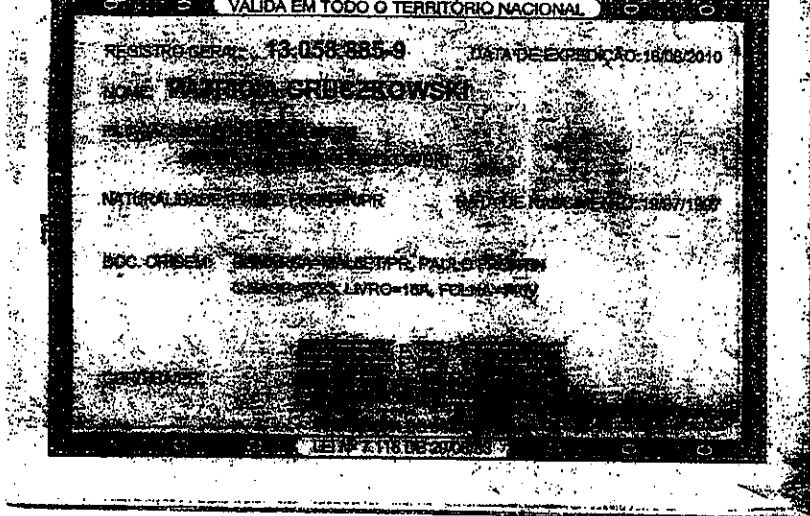

Secretaria Municipal de Administração	PROCESSO Nº
	FOLHA
	352

CÓDIGO DE CONTROLE  
00000000000000000000

PROCESSO Nº  
353

## - DECLARAÇÃO DE MATRÍCULA -

Secretaria Acadêmica das Faculdades Integradas do Vale do Iguaçu, União da Vitória, no uso de suas atribuições e a pedido da parte interessada, declara para os fins que se fizerem necessários que o(a) acadêmico(a) Pedro Cesar Svidnicki, está regularmente matriculado(a) no semestre letivo de 2019/1, Noturno, no 3º período do curso de Administração.



União da Vitória, PR, 18 de fevereiro de 2019

*Monica Wionzek de Souza*

Monica Wionzek de Souza

Secretário(a) geral

Prof. Dr. Municipal Pedro Brandin	PROCESSO Nº FOLHA 355
--------------------------------------	-----------------------------



