



Copel Distribuição S.A.  
Rua José Tiboro Brazão, 188  
91200-000 Curitiba - PR  
CNPJ 04.368.998/0001-06  
IE 90.295.079-99 (M) 523.392-4



www.copel.com  
0800-97.00.116  
Unidade Consumidores

SERGIO SVIDNICKI  
R LADISLAU KIMITA, 47

CEP: 84636000  
CPF: 07207063946

PAULO FRONTIN - PR

87580071

01/04/2019

R\$ 100,16

Responsável pela manutenção da Iluminação Pública: Município 04235431210

**Reaviso de Vencimento**

**Informações Técnicas**

No. Medidor: 0294533493 - BIFASICO		Mes Referência: 03/2019	
Letura Anterior: 06/02/2019	Letura Atual: 08/03/2019	Medida: 30 dias	Constante de Multiplicação: 1,00
10866	11005	120 kWh	1,00
Próxima Letura Prevista: 06/04/2019		Total Faturado: 120 kWh	Consumo Médio/Dia: 4,00 kWh
		Data Apresentação: 03/03/2019	
RESIDENCIAL RESIDENCIAL			

**Indicadores de Qualidade**

Orgão: RIO AZUL		Mes 01/2019		Tensão Contratada: *
				127 / 220 volts
Realizado Mensal:	DKC: 2,66 h	FIC: 2,00	DMIC: 2,43 h	Limite faixa adequada de Tensão: 117 - 133 / 202 - 231 volts
Limite Mensal:	6,87 h	3,61	3,97 h	
Limite Trimestral:	13,74 h	7,22		
Limite Anual:	27,48 h	14,45		

MES	02/19	01/19	12/18	11/18	10/18	09/18	08/18	07/18	06/18	05/18	04/18	03/18
CONS	128	139	141	143	140	136	97	128	121	126	106	106
PGTO	0102	0201	0312	0111	0110	0309	0108	0207	0106	0206	0206	0204

**Valores Faturados**

NOTA FISCAL CONTA DE ENERGIA ELETRICA no. 65079108 Serie B  
Emitida em 08/03/2019

Produto Descrição	Un	Consumo	Valor Unitario	Valor Total	Base de Calculo	Aliq. ICMS
01 ENERGIA ELETRICA CONSUMO	kWh	120	0,791093	94,93	94,93	29,00%
02 CONT ILUMIN PUBLICA MUNICIPI				5,23		

Base de Calculo do ICMS	94,93	Valor ICMS	27,53	Valor Total da Nota Fiscal	100,16
-------------------------	-------	------------	-------	----------------------------	--------

Composição dos Valores		Reservado ao Fisco	
Energia	34,68	D152.3EC4.E349.ADA6.AA21.0183.52F5.B46E	
Distribuição	17,74		
Transmissão	3,07		
Inclusos	34,04		
Encargos	6,60		
TOTAL	94,93		

INCLUIDO NA FATURA PIS R\$ 1,16 E COFINS R\$ 5,36 CONFORME RES. ANEEL 130/2005.  
FATURA DO MES 02/2019 ARRECADADA POR DEBITO AUTOMATICO  
A qualquer tempo pode ser solicitado o cancelamento de valores não relacionados a prestação do serviço de energia elétrica, como convênios e doações.  
Atraso superior a 45 dias sujeita inclusao no cadastro de inadimplentes CADIN/PR  
Agora e possível recorrer a Guvidoria da Copel pelo Site ou Mobile  
Períodos Band. Tarif. Verde.07.02-02/03

Vencimento: 01/04/2019

Valor a pagar: R\$ 100,16

Controlé 01-20197431556897-26 Número de identificação 87580071 Mes 03/2019 AS [1.5.87.3]

NAO RECEBER DEBITO AUTOMATICO - BANCO - 001 - AGENCIA - 0957  
CASO NAO OCORRA O DEBITO, UTILIZE O CODIGO ABAIXO PARA PAGAMENTO  
8362000001 3 00160111000 8 00101020197 6 43155689726 9

Prefeitura Municipal  
Paulo Frontin  
PROCESSO Nº  
FOLHA 318

## - DECLARAÇÃO DE MATRÍCULA -

A Secretaria Acadêmica das Faculdades Integradas do Vale do Iguaçu, União da Vitória, no uso de suas atribuições e a pedido da parte interessada, declara para os fins que se fizerem necessários que o(a) acadêmico(a) Josimar Soares, está regularmente matriculado(a) no semestre letivo de 2019/1, Noturno, no 3º período do curso de Administração.



União da Vitória, PR, 18 de fevereiro de 2019

*PI*  
\_\_\_\_\_  
Monica Wionzek de Souza  
Secretário(a) geral

Prefeitura Municipal Paulo Frontin	PROCESSO Nº FOLHA Nº 339
---------------------------------------	--------------------------------



Prefeitura Municipal Paulo Frontin	PROCESSO Nº FOLHA Nº 320
---------------------------------------	--------------------------------

84538-000

Março/2018

63392801

27/03/2018

R\$ 26,59

Empresa de Iluminação Pública:

Leitura Anterior

Leitura Atual

03/03/2018

13028

Nº Medidor: 0243676296 / MONOFASICO RURAL

Constante de Multiplicação

1

Consumo Médio Diário

2,79 kWh

Próxima Leitura Prevista

09/04/2018

Consumo e Pagamento

DL Pgto.	Valor
22/02/2018	32,77
25/01/2018	32,58
27/12/2017	31,01
24/11/2017	34,82
27/10/2017	40,08
27/09/2017	35,42
25/08/2017	34,00
27/07/2017	34,85
27/06/2017	30,69
27/05/2017	47,42
27/04/2017	256,12
25/04/2017	465,89

Valores Faturados

NOTA FISCAL/CONTA DE ENERGIA ELETRICA Nº. 011.391.229 SÉRIE - B

Emitida em: 13/03/2018

Produto Descrição	Unid.	Consumo	Valor Unitário	Valor Total	Base Cál.	Aliq. ICMS
Energia Elétrica Consumo	kWh	81	0,328272	26,59	0,00	0,00%
Total - Preço (1)				26,59		

FARMÁCIA SANTO ANTONIO  
 FONE: (42) 3543-1122 - Paulo Frontin - UF  
 RUA 14 DE DEZEMBRO, 97 - Centro  
 CEP: 84.000-000 - PR

28 MAR. 2018

PAGO

Indicadores de Qualidade

	DIC	FIC	DMIC	EUSD R\$
Ref: 01/2018	7,73	4,00	3,52	12,58
	12,35	8,04	6,79	
	24,71	16,09		
	49,42	32,18		

Tensão: 127/254 volts.

Nível de Tensão: 117 a 133/234 a 267 volts.

Significado dos Indicadores DIC, FIC, DMIC e EUSD definidos pela Resolução 486/2014. A composição financeira ao consumidor pela prestação do serviço de energia elétrica é de responsabilidade da concessionária. É direito do consumidor solicitar a melhoria dos indicadores a qualquer tempo.

Revisão de Vencimento

Base de Cálculo do ICMS	Valor ICMS	Valor Total da Nota Fiscal
0,00	0,00	R\$ 26,59

Composição dos Valores	Reservado ao Fisco
Distribuição: 7,87	D3BA.FCA5.488E.A947.706A.690F.E484.C8B0
Enc. Setoriais: 1,59	
Energia: 14,14	
Transmissão: 1,37	
Tributos: 1,62	

INCLUSO NA FATURA PIS R\$0,29 E COFINS R\$1,33 CONFORME RES. ANEEL 130/2005.  
 A PARTIR DE 01/03/2018 - PIS/PASEP 0,89% e COFINS 4,11%.  
 Atraso superior a 45 dias sujeita inclusão no cadastro de inadimplentes CADIN/PR  
 Agora é possível recorrer à Ouvidoria da Copel pelo Site ou Mobile.  
 A qualquer tempo pode ser solicitado o cancelamento de valores não relacionados à prestação do serviço de energia elétrica, como convênios e doações.  
 Períodos Band. Taríf.: Verde: 08/02-08/03

Prefeitura Municipal  
 Paulo Frontin

PROCESSO Nº  
 FOLHA Nº  
 323

## - DECLARAÇÃO DE MATRÍCULA -

○ Secretaria Acadêmica das Faculdades Integradas do Vale do Iguaçu, União da Vitória, no uso de suas atribuições e a pedido da parte interessada, declara para os fins que se fizerem necessários que o(a) acadêmico(a) Larissa Andrieli Skorupa, está regularmente matriculado(a) no semestre letivo de 2019/1, Noturno, no 9º período do curso de Direito.



União da Vitória, PR, 13 de fevereiro de 2019

Monica Wiorzek de Souza

*yl* Secretário(a) geral

Prefeitura Municipal Paulo Frontin	PROCESSO Nº FOLHA 322
---------------------------------------	-----------------------------

Fevereiro/2018

23144602

01/03/2018

R\$ 243,14

Nº Medidor: 0352075525 / MONOFASICO RURAL

Constante de Multiplicação

Consumo Médio Diário

Próxima Leitura Prevista

25,17 kWh

09/03/2018

Valores Faturados

NOTA FISCAL/CONTA DE ENERGIA ELETRICA Nº. 007.002.980 SÉRIE - B

Emitida em: 14/02/2018

Valor
557,46
71,20
64,37
70,53
71,44
74,21
54,48
66,56
69,76
61,85
1.182,10
537,75

Produto Descrição	Unid	Consumo	Valor Unitário	Valor Total	Base Cál.	Aliq. ICMS
Energia Eletrica Consumo	kWh	730	0.334534	244,21	0,00	0,00%
Total - Preço (1)				244,21		
Cred Viol Meta Cont				-1,07		
Total - Outros (2)				-1,07		

Irineu Inácio Zacharias  
 26 FEV 2018  
 COPEL  
 CONVENIO: 260330001  
 AGENTE ARRECADADOR

Valor	EUUSD	R\$
0,00		24,63
5,79		

Base de Cálculo do ICMS 0,00	Valor ICMS 0,00	Valor Total da Nota Fiscal R\$ 243,14
Reservado ao Fisco		
A6D1.8D34.2816.7D82.90E8.5B6E.F2B0.A3C6		

CONSUMO ESTIMADO CONF ART 89 REN ANEEL 414/10 - LEITURA NAO FORNECIDA - LMR  
 INCLUSO NA FATURA PIS R\$3,41 E COFINS R\$15,69 CONFORME RES. ANEEL 130/2005.  
 A PARTIR DE 01/02/2018 - PIS/PASEP 1,16% e COFINS 5,34%.  
 Atraso superior a 45 dias sujeita inclusão no cadastro de inadimplentes CADIN/PR  
 Agora é possível recorrer à Ouvidoria da Copel pelo Site ou Mobile.  
 A qualquer tempo pode ser solicitado o cancelamento de valores não relacionados  
 à prestação do serviço de energia elétrica, como convênios e doações.  
 DEBITOS: 01/2018 R\$ 557,46  
 Periodos Band.Tarif.: Verde:11/01-08/02

Prefeitura Municipal  
 Paulo Frontin  
 PROCESSO Nº  
 FOLHA Nº  
 323

REGARDINERO



MINISTÉRIO DA FAZENDA

Comprovante de Imposto de Renda

COMPROVANTE DE INSCRIÇÃO

Nome: **ARISSA ANDRÉIA SKORUPA**

CPF: **4169102-8**

10/07/2005

Prefeitura Municipal Paulo Frontin	PROCESSO Nº FOLHA Nº <b>324</b>
---------------------------------------	---------------------------------------

A autenticidade deste comprovante deverá  
 ser confirmada na internet, no endereço  
**www.receita.fazenda.gov.br**  
 Comprovante eletrônico

CÓDIGO DE CONTROLE  
4370-9978-0A37-7E1D

REGISTRO GERAL 10.437.049-7  
 NOME: **ARISSA ANDRÉIA SKORUPA**  
 ENDEREÇO: **ROSA WILHEMSKI**  
**ALEXANDRE SKORUPA**  
**PAULO FRONTIN/PA**  
 DATA DE NASCIMENTO: **14/04/1997**  
 C.NASC: **1390-1190-SA-FRONT-0834**  
 LEI Nº 7.160 DE 29/08/83

## - DECLARAÇÃO DE MATRÍCULA -

Secretaria Acadêmica das Faculdades Integradas do Vale do Iguaçu, União da Vitória, no uso de suas atribuições e a pedido da parte interessada, declara para os fins que se fizerem necessários que o(a) acadêmico(a) Lauri Miguel Henkes Junior, está regularmente matriculado(a) no semestre letivo de 2019/1, Noturno, no 5º período do curso de Direito.



União da Vitória, PR, 16 de fevereiro de 2019

Moni *pl* Ajonzek de Souza  
Secretaria(a) geral

Prefeitura Municipal Paulo Frontin	PROCESSO Nº FOLHA Nº 325
---------------------------------------	--------------------------------



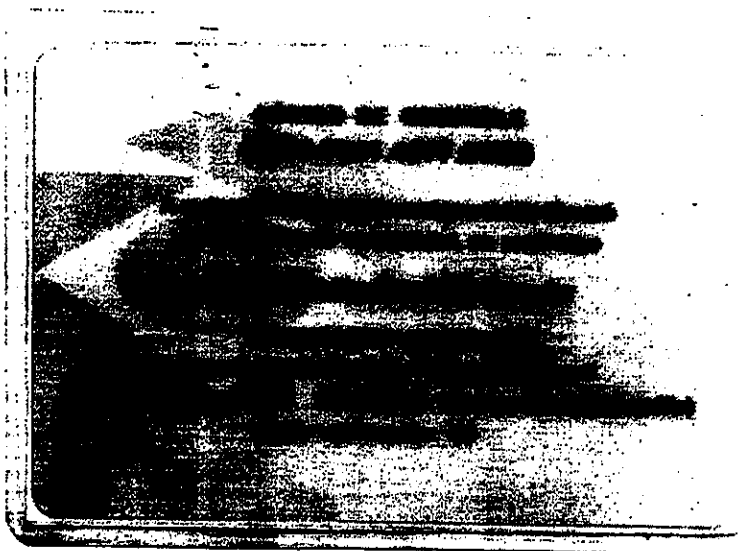
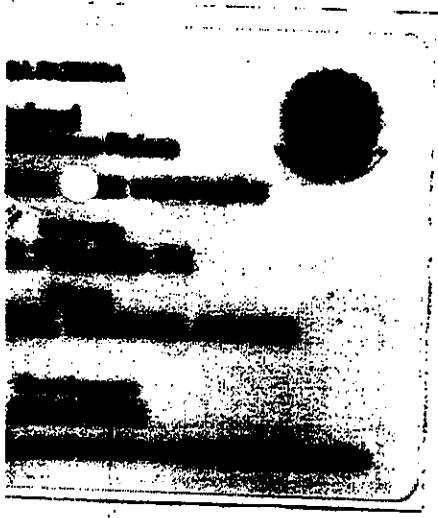
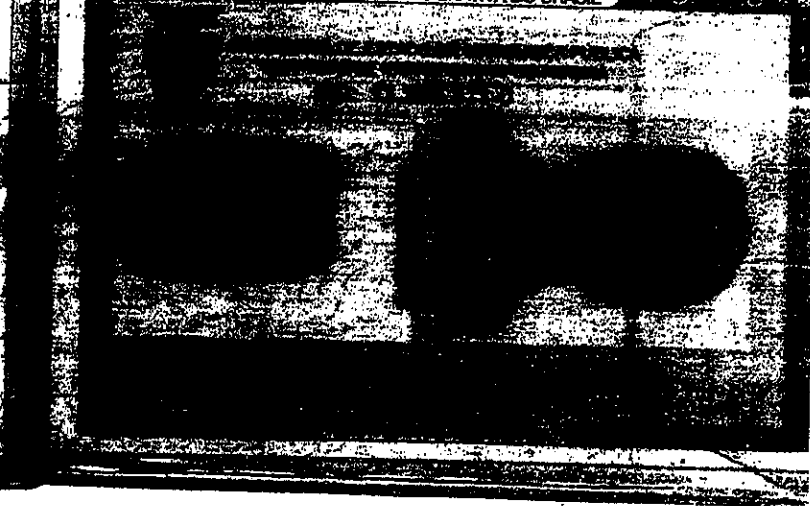

ROSANA APARECIDA DEMCZUK

R LUDOVICO IGNASZEWSKI, 119 - CASA 12

CEP: 84635000

PAULO FRONTIN - PR

CPF: 59746142972

26/02/2018

R\$ 116,06

Responsavel pela manutengao da Iluminacao Publica: Municipio 04235431210

### Reaviso de Vencimento

### Informações Técnicas

No. Medidor: 0362131619 - BIFASICO  
 Mes Referencia: 02/2018  
 Letura Anterior: 06/01/2018 1453  
 Letura Atual: 06/02/2018 1607  
 Medido: 25 dias 154 kWh  
 Constante de Multiplicacao: 1,00  
 Consumo Medio/Dia: 6,31 kWh  
 Proxima Letura Prevista: 07/03/2018  
 RESIDE/RESIDENCIAL

### Indicadores de Qualidade

Conjunto: RIO AZUL  
 Mes 12/2017  
 Tensao Contratada: 127 / 220 volts  
 Realizado Mensal: 0,00 h  
 Limite Mensal: 6,87 h  
 Limite Trimestral: 13,74 h  
 Limite Anual: 27,48 h  
 FIC: 0,00  
 DMIC: 0,00 h  
 EUSD (R\$): 18,16  
 Tensao Contratada: 117 - 133 / 202 - 231 volts  
 Limite faixa adequada de Tensao:

MES	01/18	12/17	11/17	10/17	09/17	08/17	07/17	06/17	05/17	04/17	03/17	02/17
CONS	153	96	108	99	97	110	107	104	90	91	106	120
PGTO		03/01	06/12	03/11	04/10	31/08	02/08	06/07	02/06	02/06	03/04	03/04

### Valores Faturados

NOTA FISCAL CONTA DE ENERGIA ELETRICA 02. 6664095 Serie B  
 Emitida em 06/02/2018

Produto Descricao	Un.	Consumo	Valor Unitario	Valor Total	Base de Calculo	Aliq. ICMS
01 ENERGIA ELETRICA CONSUMO	kWh	154	0,698701	107,60	107,60	29,00%
02 CONT ILUMIN PUBLICA MUNICIPI				6,61		
03 ACRESCIIMO MORATORIO				0,17		
04 JUROS CONTA ANTERIOR				0,78		
05 MULTA POR ATRASO NO PAGAMENT				1,49		
<b>Base de Calculo do ICMS:</b>		<b>107,60</b>	<b>Valor ICMS:</b>	<b>31,20</b>	<b>Valor Total da Nota Fiscal:</b>	<b>116,06</b>

Composicao dos Valores		Reservado ao Fisco	
Energia	38,40	7F6D.6731.F8B8.83B4.50F7.0802.2E12.32B5	
Distribuciao	21,39		
Transmissao	3,73		
Tributos	39,76		
Encargos	4,32		
TOTAL	107,60		

INCLUSO NA FATURA PIS R\$ 1,63 E COFINS R\$ 7,03, CONFORME RES. ANEEL 130/2006.  
 A PARTIR DE 01/02/2018 - PIS/PASEP 1,16% e COFINS 6,34%.  
 Atraso superior a 45 dias sujeita inclusao no cadastro de inadimplentes CADIN/PR  
 Agora e possivel recorrer a Ouvidoria da Copel pelo Site ou Mobile.  
 A qualquer tempo pode ser solicitado o cancelamento de valores nao relacionados a prestacao do servico de energia eletrica, como convenios e doacoes.  
 Periodos Band. Tarif.: Verde:09/01-06/02

PROCESO Nº  
 FOLHA Nº 327