

- DECLARAÇÃO DE MATRÍCULA -

A Secretaria Acadêmica das Faculdades Integradas do Vale do Iguaçu, União da Vitória, no uso de suas atribuições e a pedido da parte interessada, declara para os fins que se fizerem necessários que o(a) acadêmico(a) Gian Rafael Novicki Przybysz, está regularmente matriculado(a) no semestre letivo de 2019/1, Noturno, no 9º período do curso de Engenharia Civil Noturno.



União da Vitória, PR, 7 de fevereiro de 2019

Mônica Wionzek da Souza
Secretário(a) geral

PROFESSOR	PROCESSO Nº
Professora Municipal	
1ª Turma	FOLHA Nº
	298

Nome: **GIAN RAFAEL NOVICHEI PRZYBYSZ**

Doc. Identidade / Org. Emissor / UF: **33936259-4 / SP / SP**

CPF: **108.226.909-26** Data Nascimento: **04/04/1997**

Endereço: **AVENIDA ERZYZSKI**
SOMERIO
PARQUE ARBÓREO DA
SANTA TERESINHA

Cat. Hab: **AB**

Validade: **01/12/2020** Exatidão: **07/1957**

Observações:

Gian Rafael N. Przybyz

Local: **PARQUE FRONTIN, BR** Data Emissão: **09/08/2023**

PARANA

VALIDAR EM TODOS
OS TERCEIROS ANUAIS
1454182997

PROVIDENCIAR EM
1454182997

ANTONIO PRZYBYSZ BOBRINHO
R ANA DOLENY, 231 - A PARAISO

34317848

CEP: 84635000
CPF: 51087406804

PAULO FRONTIN - PR

06/03/2018

R\$ 88,77

Reaviso de vencimento

Informações Técnicas

No. Medidor: 0852710272 - MONOFASICO Mes Referência: 03/2018
 Letura Anterior: 07/03/2018 Letura Atual: 29 123
 26422 30646 123 kWh Constante de Multiplicação: 1,00 Total Faturado: 123 kWh Consumo Médio/Dia: 4,24 kWh
 Proxima Letura Prevista: 05/04/2018 RESIDENCIAL

Indicadores de Qualidade

Conjunto: RIO AZUL Mes 01/2018 Tensão Contratada: 127 volts
 Realizado Mensal: DIC FIC DMIC EUSD (R\$)
 Limite Mensal: 6,87 h 3,67 3,97 h 19,60 Limite faixa adequada de Tensão: 117 - 133 volts
 Limite Trimestral: 13,74 h 7,36
 Limite Anual: 27,48 h 14,70

MES	02/18	01/18	12/17	11/17	10/17	09/17	08/17	07/17	06/17	05/17	04/17	03/17
CONS	116	102	121	137	118	140	130	94	117	138	125	134
PGTO	0402	1501	1172	1471	0810	0808	2404	2457	2806	6685	2404	1363

Valores Faturados

NOTA FISCAL CONTA DE ENERGIA ELETRICA no. 10209817 Serie B
 Emitida em 07/03/2018

Produto	Descrição	Un.	Consumo	Valor Unitario	Valor Total	Base de Calculo	Alq. ICMS
01	ENERGIA ELETRICA CONSUMO	kWh	123	0,679186	83,54	83,54	29,00%
02	CONT ILUMIN PUBLICA MUNICIPI				6,23		
Base de Calculo do ICMS:			83,54	Valor ICMS:	24,23	Valor Total da Nota Fiscal:	88,77

Composicao dos Valores	Valor
Energia	30,87
Distribuicao	17,08
Transmissao	2,96
Tributos	25,38
Encargos	3,45
TOTAL	83,54

Reservado ao Fisco

2506.A7F3.8BFA.0E2D.14F5.2B15.A198.918A

INCLUSO NA FATURA PIS R\$ 0,92 E COFINS R\$ 4,21 CONFORME RES. ANEEL 130/2006.
 A PARTIR DE 01/03/2018 - PIS/PASEP 0,89% e COFINS 4,11%.
 Atraso superior a 45 dias sujeita inclusao no cadastro de inadimplentes CADIN/PR
 Agora e possivel recorrer a Ouvidoria da Copel pelo Site ou Mobile.
 A qualquer tempo pode ser solicitado o cancelamento de valores nao relacionados a prestacao do servico de energia electrica, como convênios e doçoes.
 Periodos Bend. Tarif. Verde: 07.03.2018

Prefeitura Municipal
 Paulo Frontin

PROCESSO Nº
 FOLHA Nº
 300



Universidade Estadual do Paraná

Credenciada pelo Decreto Estadual nº 9538, de 05/12/2013.
Campus de União da Vitória



DECLARAÇÃO DE MATRÍCULA

Declaramos, para os devidos fins, que **TATIANE ALVES DA SILVA**, portadora do CPF nº 12654445950, está regularmente matriculada na **1ª Série** do Curso de **PEDAGOGIA / LICENCIATURA**, turno da noite, do ano letivo de 2019, nesta Universidade Estadual do Paraná - *Campus* de União da Vitória.

E, por ser verdade, firmamos a presente.

Secretaria Acadêmica do *Campus* de União da Vitória da Universidade Estadual do Paraná - Unespar, aos sete dias do mês de fevereiro do ano de dois mil e dezenove.

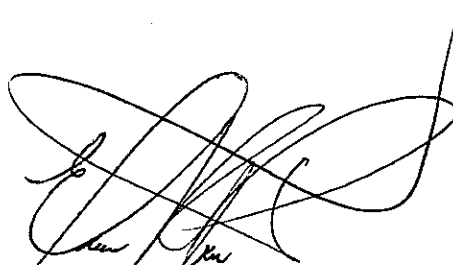
ERICSON FAIME PRUST
DIRETOR DE REGISTROS ACADÊMICOS
PRO-REITORIA DE ENSINO DE
GRADUAÇÃO - PROGRAD
POSTARIA Nº 118/2018
REITORIA UNESPAR



Prefeitura Municipal Puro Frontin	PROCESSO Nº FOLHA 305
--------------------------------------	-----------------------------

VÁLIDA EM TODO O TERRITÓRIO NACIONAL

REGISTRO GERAL: 13.520.672-5 DATA DE EXPEDIÇÃO: 19/08/2018

NOME: **TATIANE ALVES DA SILVA**

FILIAÇÃO: SILMAR PEDRO ALVES DA SILVA
LENILCE RIBEIRO DE ALMEIDA DA SILVA

NATURALIDADE: PAULO FRONTIN/PR DATA DE NASCIMENTO: 20/02/2000

DOC. ORIGEM: COMARCA=MALLEY/PR, PAULO FRONTIN
C.NASC=9001, LIVRO=18A, FOLHA=240

CPF: 126.644.488-50

CURITIBA/PR

ASSINATURA DO DIRETOR
LEI Nº 7.116 DE 28/09/83

É PROIBIDO PLASTIFICAR

REPÚBLICA FEDERATIVA DO BRASIL

SECRETARIA DE ESTADO DA SEGURANÇA PÚBLICA
E ADMINISTRAÇÃO PENITENCIÁRIA
INSTITUTO DE IDENTIFICAÇÃO DO PARANÁ

RG: 13.520.672-5

POLEGAR DIREITO

Tatiane Alves da Silva

ASSINATURA DO TITULAR
CARTEIRA DE IDENTIDADE

MINISTÉRIO DA FAZENDA

Receita Federal
Cadastro de Pessoas Físicas

COMPROVANTE DE INSCRIÇÃO

Número
126.644.488-50

TATIANE ALVES DA SILVA

Prefeitura Municipal Paulo Frontin	PROCESSO Nº FOLHA Nº 302
---------------------------------------	--------------------------------

CONTA
 NOME DO CLIENTE _____ **FONE SANEPAR: 0800-200-0115**
 MATRÍCULA _____ NÚMERO Nº **1557.4429**
R MAL CASTELO BRANCO S/N _____
 N° PARCEL _____ LOCAL _____
 ROTEIRO DE LEITURA _____ **ROULO FRONTIN** HIDROMETRO _____ CAT - RES - OOM - IND - UTP - POP _____

192-02-17-050-19310 Y15574429-1 011 001

QUALIDADE DA ÁGUA DISTRIBUÍDA	Turbidez	Cor	Cloro	Flor	Out. Totais	Outros no valor	
Nº Mínimo de Amostras Exigidas	10	10	10		10		
Nº Amostras Realizadas	10	10	10	14	10		
Nº Amostras que Atenderam à Legislação	10	10	10	14	10		

HISTÓRICO DE PAGAMENTOS - CONDICIONADO ÀS OBSERVAÇÕES CONSTANTES NO VERSO

ANO	Jan	Fev	Mar	Abr	Mai	Jun	Jul	Agô	Set	Out	Nov	Dez
2017	PAGO	PAGO	PAGO	PAGO	PAGO	PAGO	PAGO	PAGO	PAGO	PAGO	X	X
2018												

DESCRIÇÃO DOS SERVIÇOS LANÇADOS

DESCRIÇÃO DOS SERVIÇOS	VALORES
DEMAIS SERVIÇOS	9,69
AT. MONET. P/ ATRASO	0,73
FITA ADESIVA	4,84
CRV. DESLOC. 07/06	17,41
MULTA ÁGUA	2,13

Faixas de Consumo	VOLUME	VALOR M3/R\$	TOTAIS
RES Mínimo	5	AGUA	ESGOTO
De 6 a 10m3	5	1,02	32,90
De 11 a 15m3	5	5,67	5,10
De 16 a 20m3	5	5,70	28,35
De 21 a 30m3	1	5,75	28,50
			5,75

HISTÓRICO DE CONSUMO/m3

02/17	03/17	04/17	05/17	06/17	07/17	08/17	09/17	10/17	11/17	12/17
DIA DE CONSUMO - DATA LEITURA										
MÉDIA DE CONSUMO M3 - DATA LEITURA										
MÉDIA DE CONSUMO M3 - DATA LEITURA										
PREVISÃO PRÓXIMA LEITURA ÁGUA										
PREVISÃO PRÓXIMA LEITURA ESGOTO										
PREVISÃO PRÓXIMA LEITURA SERVIÇOS										
PREVISÃO PRÓXIMA LEITURA TOTAL										

BAIXE O SANEPAR MOBILE - GOOGLE PLAY OU APP STORE.
 PARA BLOQUEIO DA TAXA DE LIXO, LIGUE 0800-200-0115.

TRIBUTOS FEDERAIS - LEI 12697/2016 - AGORA INDIQUE APROXIMADO R\$ 0,00 POR CLIENTE

8263000001-3 35400109201-5 80117155744-1 29012018319-6



CTRL:1557.4429.0118.3146.

SANEPAR ROTEIRO: 197-02-17-050-19310

MATRÍCULA	REFERÊNCIA	VENCIMENTO	VALOR TOTAL
1557.4429	01/2018 3 1	17/01/2018	135,40

AVTENTICAÇÃO NG VERSO 1557.4429 01/2018 3 1 17/01/2018 135,40

PROFESSOR MUNICIPAL
 Paulo Frontin
 PROCESSO Nº
 FOLHA Nº
 303

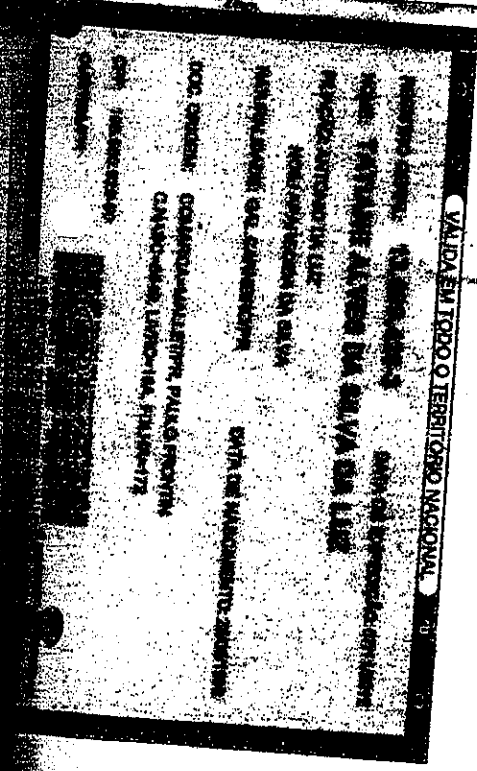

- DECLARAÇÃO DE MATRÍCULA -

A Secretaria Acadêmica das Faculdades Integradas do Vale do Iguaçu, União da Vitória, no âmbito de suas atribuições e a pedido da parte interessada, declara para os fins que se fizerem necessários que o(a) acadêmico(a) Gisele Petchevist Braz, está regularmente matriculado(a) no semestre letivo de 2019/1, Noturno, no 7º período do curso de Educação Física - Bacharelado.



Monica Wronzek
Secretaria Acadêmica
Faculdades Integradas do Vale do Iguaçu
União da Vitória, PR



União da Vitória, PR, 27 de fevereiro de 2019

Resolução nº 52/2008
Secretaria Geral

Prefeitura Municipal União da Vitória	PROCESSO Nº FOLHA Nº 304
--	--------------------------------

MINISTÉRIO DA FAZENDA
Receita Federal
CPF

CADASTRO DE PESSOAS FÍSICAS

Número de Inscrição

090.442.929-60

Nome

GISELE PETCHEVIST BRAZ

Nascimento

05/06/1995



VÁLIDA EM TODO O TERRITÓRIO NACIONAL

REGISTRO GERAL: **12.764.138-2** DATA DE EMISSÃO: 30/04/2009

NOME: **GISELE PETCHEVIST BRAZ**

FILIAÇÃO: **IRINEU BRAZ**
ANA PETCHEVIST

NATURALIDADE: **CURITIBA/PR** DATA DE NASCIMENTO: **05/06/1995**

DOC. ORIGEM: **COMARCA-CURITIBA/PR-2 OFÍCIO**
C.NASC-5748-LIVRO-183A-FOLHA-35

CURITIBA/PR

ASSINATURA DO DIRETOR

LEI Nº 7.116 DE 29/08/63

PROIBIDO PLASTIFICAR

REPÚBLICA FEDERATIVA DO BRASIL

SECRETARIA DE ESTADO DA SEGURANÇA PÚBLICA
INSTITUTO DE IDENTIFICAÇÃO DO PARANÁ

RG: **12.764.138-2**

POLEGAR DIREITO

Gisele Petchevist Braz

ASSINATURA DO TITULAR

CARTEIRA DE IDENTIDADE

Município: Paraná	PROCESSO Nº
Distrito: Frontin	FOLHA
	305



COPEL
 0200-22010
 0200-22010
 0200-22010
 0200-22010



www.copel.com
 0800 84 00 116

ALEXANDRE LUIS GELLER
 R 22 DE JANEIRO 30
 CEP 84635000
 CPF 90000846953

PAULO FRONTIN - PR

Unidade Consumidora
72296283
 Vencimento
28/11/2018
 Valor a Pagar
R\$ 101,96

Responsável pela manutenção da Iluminação Pública - Município 04735431210

Reaviso de Vencimento

Informações Técnicas

No Medidor: 0760900735 - MONOFASICO
 Mes Referência: 11/2018
 Lettura Anterior: 08/10/2018
 Lettura Atual: 07/11/2018
 Medido: 30 dias
 Constante de Multiplicação: 1,00
 Total Faturado: 109 kWh
 Consumo Médio/Dia: 3,63 kWh
 Data Apresentação: 07/11/2018
 Próxima Lettura Prevista: 07/12/2018
 RESID/RESIDENCIAL

Indicadores de Qualidade

Conjunto: RIO AZUL
 Mes 08/2018
 Realizado Mensal: 0,00 h
 Limite Mensal: 6,87 h
 Limite Trimestral: 13,74 h
 Limite Anual: 27,46 h
 CIG: 0,00
 FIC: 0,00
 DMH: 0,00 h
 BUSD (R\$): 30,26
 Tensão Contratada: 127 volts
 Limite faixa adequada de Tensão: 117 - 133 volts

MES	10/18	09/18	08/18	07/18	06/18	05/18	04/18	03/18	02/18	01/18	12/17	11/17
CONS	144	134	136	156	136	156	139	110	114	133	136	153
PGTO	26/10	27/09	29/08	30/07	27/06	29/05	27/04	29/03	01/03	30/01	16/01	27/11

Valores Faturados

NOTA FISCAL CONTA DE ENERGIA ELETRICA nº. 47560825 Serie B
 Emitida em 07/11/2018

Produto	Descricao	Un.	Consumo	Valor Unitario	Valor Total	Base de Calculo	Aliq. ICMS
01	ENERGIA ELETRICA CONSUMO	kWh	109	0,821743	89,57	89,57	29,00%
02	ENERGIA CONS. B. AMARELA	kWh			0,41	0,41	29,00%
03	ENERGIA CONS. B. VERMELHA P2	kWh			6,75	6,75	29,00%
04	CONT. ILLUMIN. PUBLICA MUNICIPAL				5,23		
Base de Calculo do ICMS			96,73	Valor ICMS:	28,06	Valor Total da Nota Fiscal:	101,96

Reservado ao Fisco
356B.8528.049A.FBA0.4.1BB.3357.B74C.3237

INCLUSO NA FATURA FIS R\$ 1,60 E COFINS R\$ 7,36 CONFORME RES. ANEEL 130/2006
 A qualquer tempo pode ser solicitado o cancelamento de valores não relacionados a prestação do serviço de energia elétrica, como convênios e doações.
 Atraso superior a 46 dias sujeita inclusão no cadastro de inadimplentes CADIN/PR.
 Agora é possível recorrer a Ouvidoria da Copel pelo Site ou Mobile.
 Períodos Band Tarif. Vermelha P2: 09/10-31/10 Amarela: 01/11-07/11

Prefeitura Municipal
 Paulo Frontin

PROCESSO Nº
 FOLHA Nº
306

- DECLARAÇÃO DE MATRÍCULA -

A Secretaria Acadêmica das Faculdades Integradas do Vale do Iguaçu, União da Vitória, no uso de suas atribuições e a pedido da parte interessada, declara para os fins que se fizerem necessários que o(a) acadêmico(a) Iasmim Frates Carlotto, está regularmente matriculado(a) no semestre letivo de 2019/1, Noturno, no 1º período do curso de Direito.



União da Vitória, PR, 16 de janeiro de 2019



Monica Wionzek de Souza

Secretário(a) geral