

CONTA

FONE SANERAR: 0800-200-0115

ELISEU ZAPOTOSZEK

2049.8030

R PROJETADA  
ELISEU ZAPOTOSZEK

1228

84.635-000 PAULO FRONTIN

197-04-19-150-14350 5127-079684-4-1 011 001 - - - -

10	10	10		10
10	10	10	13	10
10	10	10	13	10

TODAS AS AMOSTRAS ATENDERAM A LEGISLACAO

2017	PAGO	PAGO	PAGO	PAGO	PAGO	PAGO	PAGO	PAGO	PAGO	PAGO	PAGO	PAGO
2018	PAGO	X										

DESCRICAO DOS SERVICOS LANCADOS  
TX LIXO PREFEITURA

VALORES  
12,46

FAIXAS DE CONSUMO	VOLUME	VALOR M3/RS	TOTAIS
		AGUA	AGUA ESGOTO
RES Minimo	5		
De 6 a 10m3	5	1.02	32.90
De 11 a 15m3	4	5.67	5.10
			22.68

04/17	05/17	06/17	07/17	08/17	09/17	10/17	11/17	12/17	01/18	02/18
14	14	13	14	17	14	13	16	14	18	15
29		06/03/2018		946		960		14	03/2018	
							15		19/03/2018	
	06/04/2018		60.68			12.46				73.14

ALCOOLISMO TEM SAIDA: ALCOOLICOS ANONIMOS  
PARA BLOQUEIO DA TAXA DE LIXO, LIGUE 0800-200-0115.

TRIBUTOS FEDERAIS - LEI 12.741 - VALOR APROXIMADO R\$ 6,39

82600000000-8 73140109201-0 80319204980-4 30032018719-2



CTRL:2049.8030.0318.7109

ROTEIRO: 197-04-19-150-14350

2049.8030 03/2018 7 1 19/03/2018 73.14

Prefeitura Municipal Paulo Frontin	PROCESSO Nº FOLHA Nº 223
---------------------------------------	--------------------------------



**UNESPAR**  
Universidade Estadual do Paraná

SECRETARIA DE ESTADO DA CIÊNCIA, TECNOLOGIA E ENSINO SUPERIOR  
**UNIVERSIDADE ESTADUAL DO PARANÁ - CAMPUS DE UNIÃO DA VITÓRIA**

UNIAO DA VITORIA - PARANÁ

## DECLARAÇÃO

Declaramos, para os devidos fins, que JAQUELINE DOS SANTOS, CPF: 117.577.719-64, está regularmente matriculada na 2ª Série do Curso de PEDAGOGIA / LICENCIATURA, turno da Noite, deste ano letivo de 2019, nesta Universidade Estadual do Paraná - Campus de União da Vitória. E, por ser verdade, firmamos a presente.

UNIAO DA VITORIA, 06 de Fevereiro de 2019.

**ERICSON RAINE PRUST**  
Diretor de Registros Acadêmicos - PROGRAD  
Portaria nº 118/2018 - REITORIA/UNESPAR



[http://www.siges.pr.gov.br/sere\\_ies/servicoProtocoloInternet.do?action=carregarInterfaceSolicitacao&codSolicitacao=107015](http://www.siges.pr.gov.br/sere_ies/servicoProtocoloInternet.do?action=carregarInterfaceSolicitacao&codSolicitacao=107015)  
Protocolo: 107015  
CPF: 11757771964

Prefeitura Municipal Fundo Frontin	PROCESSO Nº FOLHA Nº 222
---------------------------------------	--------------------------------

REPÚBLICA FEDERATIVA DO BRASIL

SECRETARIA DE ESTADO DA SEGURANÇA PÚBLICA  
INSTITUTO DE IDENTIFICAÇÃO DO PARANÁ

RG: 14.310.724-8

POLEGAR DIREITO

Assinatura: *Jaqueline dos Santos*

ASSINATURA DO TITULAR

CARTEIRA DE IDENTIDADE

VÁLIDA EM TODO O TERRITÓRIO NACIONAL

REGISTRO GERAL: 14.310.724-8 DATA DE EXPEDIÇÃO: 24/11/2014

NOME: **JAQUELINE DOS SANTOS**

FILIAÇÃO: JOSE JANILÇO DOS SANTOS  
GESLENE MARIA DE FRANÇA DOS SANTOS

NATURALIDADE: UNIÃO DA VITÓRIA/PR DATA DE NASCIMENTO: 22/04/2000

DOC. ORIGEM: COMARCA=UNIÃO VITÓRIA/PR, DA SEDE  
C.NASC=25663, LIVRO=78A, FOLHA=34

CPF: 117.577.719-64

CURITIBA/PR

ASSINATURA DO DIRETOR  
LEI Nº 7.116 DE 29/08/83



MINISTÉRIO DA FAZENDA  
**Receita Federal**  
Cadastro de Pessoas Físicas



COMPROVANTE DE INSCRIÇÃO

Número  
**117.577.719-64**

Nome  
**JAQUELINE DOS SANTOS**

Nascimento  
**22/04/2000**

VÁLIDO SOMENTE COM COMPROVANTE DE IDENTIFICAÇÃO

CÓDIGO DE CONTROLE  
**0A95.4F6F.FA8E.F737**

A autenticidade deste comprovante deverá ser confirmada na Internet, no endereço

[www.receita.fazenda.gov.br](http://www.receita.fazenda.gov.br)

Comprovante emitido pela  
Secretaria da Receita Federal do Brasil  
às 09:57:21 do dia 20/11/2014 (hora e data de Brasília)  
dígito verificador: 00

Proibido Municipal	PROCESSO Nº
Proibido Fronte	FOLHA Nº 223



Rua José Izidoro Biazotto, 158  
81200-240 Curitiba - PR  
CNPJ 04.368.898/0001-06  
IE 80.233.073-99 IM 423.992-4



Unidade Consumidora

GISELENE MARIA DE FRANCA DOS SANTOS  
R JOAO TREUK

57348391  
Vencimento

CEP: 84635000  
CPF: 04365816995

PAULO FRONTIN - PR

26/02/2019  
Valor a Pagar

R\$ 217,20

Responsável pela manutenção da instalação Pública-Município: 04236431210

Consultamos detalhes que podem resultar no corte de energia e, após avaliarmos 3 meses no encerramento contínuo da unidade com a Copel. Neste período, haverá cobrança conforme legislação. Atraso de 45 dias sujeita inclusão no CADIN. Cálculo de atividade acessória pode ser excluída da fatura. Descontido e o mesmo, caso tenha pago.

Referencia	Valor
01/2019	201,40

No Medidor: 0214160640 - MONOFASICO				Mes Referência: 02/2019		
Letura Anterior	Letura Atual	Médis	Constante de Multiplicação	Total Faturado	Consumo Médio/Dia	Data Apresentação
06/02/2019	06/02/2019	25 dias	1,00	253 kWh	8,12 kWh	06/02/2019
40634	40937	253 kWh				

Próxima Letura Prevista: 08/03/2019 RESIDUE/RESIDENCIAL AS [15.81.18]

Grupo: RIO AZUL				Mes 12/2018		Tensão Contratada:	
	DIC	FIC	OMIC	EUSD (R\$)			
Realizado Mensal:	0,00 h	0,00	0,00 h	50,66	127 volts		
Limite Mensal:	6,87 h	3,67	3,97 h		Limite faixa adequada de Tensão:		
Limite Trimestral:	13,74 h	7,35			117 - 133 volts		
Limite Anual:	27,48 h	14,70					

Histórico de Consumo e Pagamento Média 3 meses: 251 kWh

MES	01/18	12/18	11/18	10/18	09/18	08/18	07/18	06/18	05/18	04/18	03/18	02/18
CONS	228	231	296	355	322	328	436	391	301	313	270	273
PAGO		2301	1112	2611	2210	2409	0902	1607	1906	1105	2004	2203

NOTA FISCAL CONTA DE ENERGIA ELÉTRICA no 60336536 Serie B  
Emitida em 06/02/2019

Produto Descrição	Un	Consumo	Valor Unitário	Valor Total	Base de Cálculo	Aliq. ICMS
01 ENERGIA ELÉTRICA CONSUMO	kWh	253	0,802924	203,14	203,14	29,00%
02 CONTRILUMIN PÚBLICA MUNICÍPI				8,33		
03 JUROS CONTA ANTERIOR				1,82		
04 MULTA POR ATRASO NO PAGAMENTO				3,91		
Base de Cálculo do ICMS		203,14	Valor ICMS	58,91	Valor Total da Nota Fiscal	217,20

Composição dos Valores	
Energia	72,92
Distribuição	37,40
Transmissão	6,47
Tributos	74,74
Encargos	11,61
TOTAL	203,14

Reservado ao Fisco

B680.6E5F.BD70.EA6D.D9C1.1213.4B31.BF83

INCLUI DO NA FATURA PIS R\$ 2,33 E COFINS R\$ 13,00, CONFORME RES ANEEL 1302/05  
A PARTIR DE 01/02/2019 - PIS/PASEP 1,25% e COFINS 5,75%  
Atraso superior a 45 dias sujeita inclusão no cadastro de inadimplentes CADIN/PR  
Agora e possível recorrer a Ouvidoria da Copel pelo Site ou Mobile.  
A qualquer tempo pode ser solicitado o cancelamento de valores não relacionados a prestação do serviço de energia elétrica, como convênios e doações.  
DEBITOS: 01/2019 R\$ 201,40  
Períodos Band. Tarif.: Verde: 09/01-06/02

Vencimento: 26/02/2019

Valor a pagar: R\$ 217,20

Controle	Numero de Identificação	Mes	AS [15.81.18]
01-2019/338462285-4	57348391	02/2019	

83610000002 17200111000 3 00101020197 6 33846228504 4



Município Municipal	PROCESSO Nº
Paulo Frontin	FOLHA Nº
	224

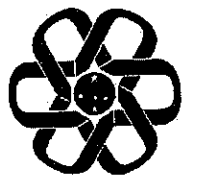

**UNESPAR**  
Universidade Estadual do Paraná

SECRETARIA DE ESTADO DA CIÊNCIA, TECNOLOGIA E ENSINO SUPERIOR  
**UNIVERSIDADE ESTADUAL DO PARANÁ - CAMPUS DE UNIÃO DA VITÓRIA**

UNIAO DA VITORIA - PARANÁ

## DECLARAÇÃO

Declaramos, para os devidos fins, que JÉSSICA ALESSANDRA SKORUPA, CPF: 093.585.729-06, está regularmente matriculada na 4ª Série do Curso de HISTÓRIA / LICENCIATURA, turno da Noite, deste ano letivo de 2019, nesta Universidade Estadual do Paraná - Campus de União da Vitória. E, por ser verdade, firmamos a presente.

UNIAO DA VITORIA, 05 de Fevereiro de 2019.

**ERICSON RAINE PRUST**  
Diretor de Registros Acadêmicos - PROGRAD  
Portaria nº 118/2018 - REITORIA/UNESPAR



[http://www.siges.pr.gov.br/sere\\_ies/servicoProtocoloInternet.do?action=carregarInterfaceSolicitacao&codSolicitacao=106760](http://www.siges.pr.gov.br/sere_ies/servicoProtocoloInternet.do?action=carregarInterfaceSolicitacao&codSolicitacao=106760)  
Protocolo: 106760  
CPF: 09358572906

Prefeitura Municipal Paulo Frontin	PROCESSO Nº FOLHA 225
---------------------------------------	-----------------------------

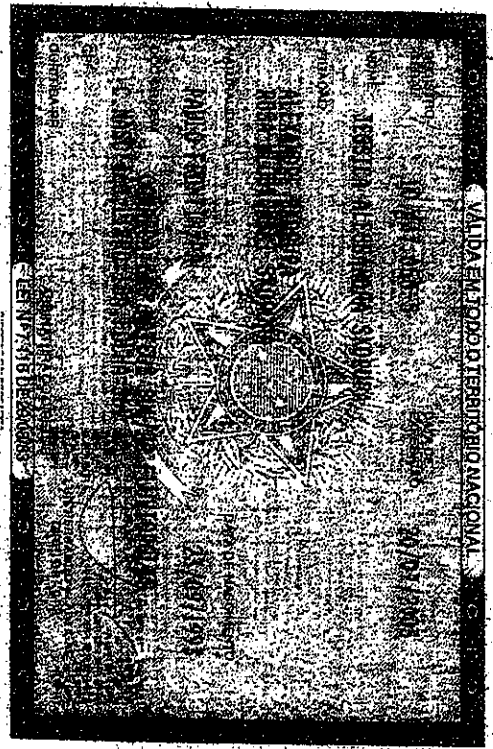
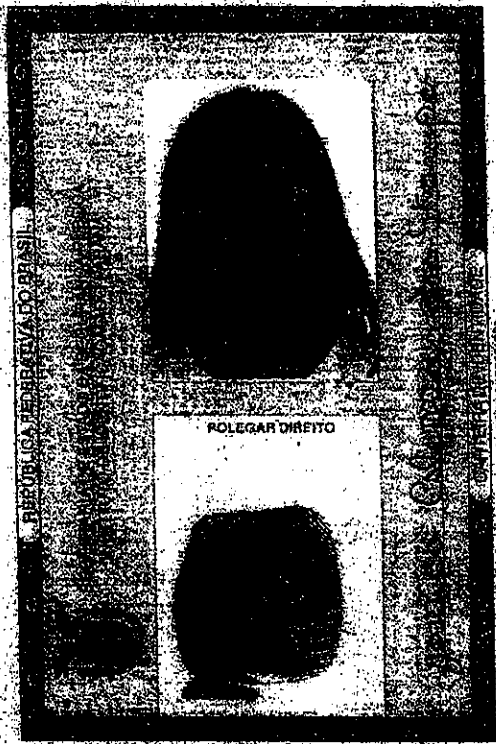

Procuradoria Municipal	PROCESSO Nº
Fundo Argentin	OLHA A
	226

ALEXANDRE SKORUPA  
 COL GONCALVES JUNIOR,  
 COLONIA  
 PAULO FRONTIN - PR - 84635-000  
 CPF: 387.983.100-97

**Fevereiro/2018**

**23144602**

**01/03/2018**

**R\$ 243,14**

Responsavel pela manutencao da Iluminacao Publica:  
 Municipio 04235431210

**Informações Técnicas**

Nº Medidor: 0352075525 / MONOFASICO RURAL

RURAL / CULTIVO DE FUMO

Leitura Atual	Constante de Multiplicação	Consumo Médio Diário	Próxima Leitura Prevista
08/02/2018 11864	1	25,17 kWh	09/03/2018

**Histórico de Consumo e Pagamento**

Mês	kWh	Dt. Pgto.	Valor
01/2018	1546		557,46
12/2017	184	29/12/2017	71,20
11/2017	168	30/11/2017	64,37
10/2017	193	27/10/2017	70,53
09/2017	196	27/09/2017	71,44
08/2017	207	25/08/2017	74,21
07/2017	175	28/07/2017	54,48
06/2017	200	26/06/2017	66,56
05/2017	221	26/05/2017	69,76
04/2017	192	28/04/2017	61,85
03/2017	3736	03/04/2017	1.182,10
02/2017	1746	01/03/2017	537,75

**Valores Faturados**

NOTA FISCAL/CONTA DE ENERGIA ELETRICA Nº. 007.002.980 SÉRIE - B

Emitida em: 14/02/2018

Produto Descrição	Unid	Consumo	Valor Unitário	Valor Total	Base Cálculo	Aliq. ICMS
Energia Eletrica Consumo	kWh	730	0,334534	244,21	0,00	,00%
Total - Preço (1)				244,21		
Cred Viol Meta Cont				-1,07		
Total - Outros (2)				-1,07		

Não pago  
 Copel  
 Condição: 260330001  
 28 FEV 2018  
 AGENTE ARRECADADOR  
 Irineu Inácio Zacharias

**Indicadores de Qualidade**

Conjunto: RIO AZUL

Ref: 12/2017

	DIC	FIG	DMIC	EUSD R\$
Realizado:	0,00	0,00	0,00	24,63
Limite Mensal:	12,35	8,12	6,79	
Limite Trimestral:	24,71	16,24		
Limite Anual:	49,42	32,48		

Tensão Contratada: 127/254 volts.

Limite Adequado de Tensão: 117 a 133/234 a 267 volts.

O não cumprimento dos indicadores DIC, FIG, DMIC e DICRI definidos pela ANEEL resulta em compensação financeira ao consumidor pela concessionária no faturamento. É direito do consumidor solicitar a apuração destes indicadores a qualquer tempo.

**Reaviso de Vencimento**

Base de Cálculo do ICMS	Valor ICMS	Valor Total da Nota Fiscal
0,00	0,00	R\$ 243,14
Composição dos Valores		Reservado ao Fisco
Distribuição	70,98	A6D1.8D34.2816.7D82.90E8.5B6E.F2B0.A3C6
Enc. Setoriais	14,35	
Energia	127,40	
Transmissão	12,38	
Tributos	19,10	

CONSUMO ESTIMADO CONF ART 89 REN ANEEL 414/10 - LEITURA NAO FORNECIDA - LMR INCLUSO NA FATURA PIS R\$3,41 E COFINS R\$15,69 CONFORME RES. ANEEL 130/2005.

A PARTIR DE 01/02/2018 - PIS/PASEP 1,16% e COFINS 5,34%.

Atraso superior a 45 dias sujeita inclusão no cadastro de inadimplentes CADIN/PR

Agora é possível recorrer à Ouvidoria da Copel pelo Site ou Mobília.

A qualquer tempo pode ser solicitado o cancelamento de valores não relacionados à prestação do serviço de energia elétrica, como convênios e doações.

DEBITOS: 01/2018 R\$ 557,46

Periodos Band.Tarif.: Verde:11/01-08/02

Prefeitura Municipal  
 Paulo Frontin  
 PROCESSO Nº  
 FOLHA Nº  
 229



### DECLARAÇÃO DE MATRÍCULA

Declaramos, para os devidos fins, que **LARISSA ALESSANDRA TENCZENA**, CPF : 115.846.519-03, está regularmente matriculada na 1ª Série do Curso de **HISTÓRIA / LICENCIATURA**, turno da noite, do ano letivo de 2019, nesta Universidade Estadual do Paraná - Campus de União da Vitória.  
E, por ser verdade, firmamos a presente.

UNIÃO DA VITÓRIA, 08 de Fevereiro de 2019.

*[Handwritten Signature]*  
ERICSON RAINE PRUS\*  
DIRETOR DE REGISTROS ACADÊMICOS  
PRO-REITORIA DE ENSINO DE GRADUAÇÃO - PROGRAD  
PORTARIA Nº 118/2018  
REITORIA UNESPAR

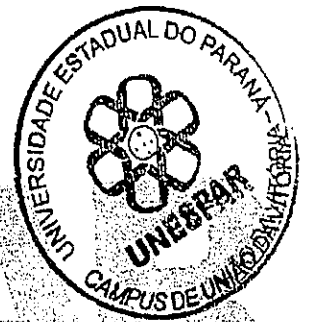

Universidade Estadual do Paraná  
Campus de União da Vitória

PROCESSO Nº  
Paulo Frontin  
FOLHA Nº 228



REPUBLICA FEDERATIVA DO BRASIL

SECRETARIA DE ESTADO DA SEGURANÇA PÚBLICA  
E ADMINISTRAÇÃO PENITENCIÁRIA  
INSTITUTO DE IDENTIFICAÇÃO DO PARANÁ

RG: 14.731.960-6

POLEGAR DIREITO

*Larissa Alessandra Tenczena*

ASSINATURA DO TITULAR

CARTEIRA DE IDENTIDADE

VÁLIDA EM TODO O TERRITÓRIO NACIONAL

REGISTRO GERAL: 14.731.960-6 DATA DE EXPEDIÇÃO: 02/05/2016

NOME: LARISSA ALESSANDRA TENCZENA

FILIAÇÃO: LUIZ AUGUSTO TENCZENA  
IRACI FERNANDES TENCZENA

NATURALIDADE: PAULO FRONTIN/PR DATA DE NASCIMENTO: 19/10/1999

DOC. ORIGEM: COMARCA=MALLET/PR, PAULO FRONTIN  
C.NASC=8971, LIVRO=16A, FOLHA=202

CPF: 115.846.519-03

CURITIBA/PR

MARCUS VINÍCIUS DA COSTA MICHELOTTO

ASSINATURA DO DIRETOR

LEI Nº 7.116 DE 29/08/83

É PROIBIDO PLASTIFICAR

Prefeitura Municipal Paulo Frontin	PROCESSO Nº FOLHA 229
---------------------------------------	-----------------------------

IRACI FERNANDES TENCZENA

R LADISLAU KIMITA

CEP: 84636000

CPF: 03692936907

PAULO FRONTIN - PR

Unidade Consumidora

40140709

Vencimento

10/03/2019

Valor a Pagar

R\$-222,71

Responsável pela manutenção da iluminação Pública Municipal nº 235494210

Revisão de vencimento

Informações Técnicas

No. Medidor: 0763102618 - MONOFASICO				Mes Referência: 02/2019			
Leitura Anterior:	Leitura Atual	Medido	Constante de	Total	Consumo	Data	
08/01/2019	06/02/2019	29 dias	Multiplicação	Faturado	Medio/Dia	Apresentação	
3348	3615	267 kWh	1,00	267 kWh	9,21 kWh	06/02/2019	
Proxima Leitura Prevista: 06/03/2019				RESIDE/RESIDENCIAL			

Indicadores de Qualidade

Conjunto: RIO AZUL				Mes 12/2018		Tensão Contratada:	
	DIC	FIC	DMIC	EUSD (R\$)	127 volts		
Realizado Mensal:	1,28 h	1,00	1,28 h	64,93	Limite faixa adequada de Tensão:		
Limite Mensal:	6,87 h	3,67	3,97 h		117 - 133 volts		
Limite Trimestral:	13,74 h	7,35					
Limite Anual:	27,48 h	14,70					

Historico de Consumo e Pagamento - Médias mensais 2018

MES	01/18	12/18	11/18	10/18	09/18	08/18	07/18	06/18	05/18	04/18	03/18	02/18
CONS	280	260	87	103	110	104	114	105	228	173	102	100
PGTO		07/01	24/12	07/12	07/11	08/10	10/09	07/08	07/06	14/05	09/04	

Valores Referidos

NOTA FISCAL CONTA DE ENERGIA ELETRICA (no. 60336664 Serie B) Emitida em 06/02/2019

Produto	Descricao	Un.	Consumo	Valor Unitario	Valor Total	Base de Calculo	Allq. ICMS
01	ENERGIA ELETRICA CONSUMO	kWh	267	0,802921	214,38	214,38	29,00%
02	CONT ILUMIN PUBLICA MUNICIPI				8,33		
Base de Calculo do ICMS:			214,38	Valor ICMS:	82,17	Valor Total da Nota Fiscal:	222,71

Composicao dos Valores

Energia	76,95
Distribuição	38,47
Transmissão	8,83
Tributos	78,88
Encargos	12,26
TOT:	214,38

Reservado ao Fisco

E8F8.6C81.E624.0A20.6C77.2FE5.E065.6789

CLUSO NA FATURA PIS R\$ 2,99 E COFINS R\$ 13,72, CONFORME RES. ANCEL 130/2005.  
 PARTIR DE 01/02/2019 - PIS/PASEP 1,25% + COFINS 5,75%.  
 Atraso superior a 45 dias sujeita inclusao no cadastro de inadimplentes CADU-PR  
 Agora e possivel recorrer a Ouvidoria da Copel pelo Site ou Mobile  
 A qualquer tempo pode ser solicitado o cancelamento de valores nao relacionados  
 a prestacao do servico de energia eletrica, como convenios e doacoes.  
 Periodos Band.Tarif.: Verde:09/01-06/02

Prefeitura Municipal  
 Paulo Frontin

PROCESSO Nº  
 FOLHA Nº  
 230