

DECLARAÇÃO

DECLARAMOS, para os devidos fins e a pedido da parte interessada, que a acadêmica **LEDI DAIANE DOS SANTOS CARARO**, portadora da Carteira de Identidade **10.132.766-3**, está regularmente matriculada no **1º Semestre letivo de 2019**, no Curso de **DIREITO-PU** da Universidade do Contestado - campus Porto União, nas seguintes disciplinas e respectivas fases:

Disciplina	Fase	C.H.
DIREITO AMBIENTAL E URBANÍSTICO	9ª	60
DIREITO PROCESSUAL CONSTITUCIONAL	9ª	30
MONOGRAFIA I	9ª	30
DIREITO CIVIL VII - COISAS	9ª	60
ESTÁGIO CURRICULAR SUPERVISIONADO OBRIGATÓRIO IV	9ª	75
DIREITO INTERNACIONAL PÚBLICO	9ª	60
DIREITO TRIBUTÁRIO II	7ª	60
DIREITO DO TRABALHO II	5ª	60
LEGISLAÇÃO PENAL ESPECIAL	7ª	30

Por ser verdade, assinamos a presente.

Porto União, 01 de março de 2019.

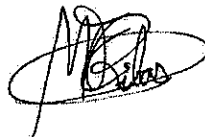

Maria Estela Ribas
Secretária Acadêmica

Prefeitura Municipal de Porto União	PROCESSO Nº 192
--	--------------------

VALIDA EM TODO O TERRITÓRIO NACIONAL

REGISTRO GERAL 10.132.766-3 DATA DE EXPEDIÇÃO 04/08/2004

NOME LEDI DAIANE DOS SANTOS CARARO

FILIAÇÃO LUIZ JOAREZ CARARO
ZENILDA APARECIDA DOS SANTOS CARARO

NATURALIDADE SANTA CECILIA/SC DATA DE NASCIMENTO 04/06/1989

COMARCA=SANTA CECILIA/SC, TIMBO GRANDE

DOC ORIGEM C.MASC 2638,11VRO=3A,FOLHA=36V

ASSINATURA DO DIRETOR

LEI N.º 7.116 DE 29/08/83

REPUBLICA FEDERATIVA DO BRASIL

SECRETARIA DE ESTADO DA SEGURANCA PÚBLICA
INSTITUTO DE IDENTIFICACAO DO PARANA

ASSINATURA DO TITULAR

LEDI DAIANE DOS SANTOS CARARO

SECRETARIA DE ESTADO DA SEGURANCA PÚBLICA
INSTITUTO DE IDENTIFICACAO DO PARANA

ASSINATURA DO TITULAR

LEDI DAIANE DOS SANTOS CARARO

SECRETARIA DE ESTADO DA SEGURANCA PÚBLICA
INSTITUTO DE IDENTIFICACAO DO PARANA

ASSINATURA DO TITULAR

LEDI DAIANE DOS SANTOS CARARO

REPUBLICA FEDERATIVA DO BRASIL
MINISTERIO DAS CIDADES
DEPARTAMENTO NACIONAL DE TRANSITO
CARTEIRA NACIONAL DE HABILITACAO

LEDI DAIANE DOS SANTOS CARARO

DOC. IDENTIDADE / ORG. EMISSOR / UF
10132766-3 SESP PR

CFF 063.660.219-29 DATA NASCIMENTO 04/06/1989

FILIAÇÃO LUIZ JOAREZ CARARO
ZENILDA APARECIDA DOS SANTOS CARARO

PERMISSÃO ACC CAT. HAB. AB

Nº REGISTRO 04859226469 VALIDADE 22/07/2019 Nº HABILITACAO 11/01/2010

OBSERVAÇÕES

LEDI DAIANE DOS SANTOS CARARO

ASSINATURA DO PORTADOR PAULO FRONTIN, PR DATA EMISSAO 22/07/2014

ASSINATURA DO EMISSOR

51800666169 PR907680951

PROIBIDO PLASTIFICAR 947773788

VALIDA EM TODO O TERRITÓRIO NACIONAL 947773788

DETRAN - PR (PARANÁ)

PROCESSO N

Prefeitura Municipal
Paulo Frontin

FOLHA 193

BENVINDO MEIRELES DOS SANTOS
COL SAO ROQUE
CEP: 84635000 PAULO FRONTIN - PR
CPF: 09648062900

33271160
Vencimento
01/03/2019
Valor a Pagar
R\$ 123,08

Responsável pela manutenção da instalação: Fornecedor: Município: 84236-121210

Informações Técnicas

No. Medidor: 0940476020 - MONOFASICO RURAL Mes Referência: 02/2019
Leitura Anterior 10/01/2019 66664 Leitura Atual 01/02/2019 65501 Medido 22 dias 237 kWh Constante de Multiplicação 1,00 Total Faturado 237 kWh Consumo Médio/Dia 10,77 kWh Data Apresentação 01/02/2019
Próxima Leitura Prevista: 01/03/2019 RURALICULTIVO DE MILHO

Conjunto: RIO AZUL Mes 12/2018 Tensão Contratada: 127 / 264 volts
Realizado Mensal: 1,28 h 1,00 1,28 h USD (R\$) 22,72 Limite Mensal: 6,87 h 3,67 3,97 h Limite Trimestral: 13,74 h 7,36 Limite Anual: 27,48 h 14,70
Limite faixa adequada de Tensão: 117 - 133 / 234 - 267 volts

Histórico de Consumo e Pagamento Média Mensal: 150 kWh

MES	01/10	12/10	11/10	10/10	09/10	08/10	07/10	06/10	05/10	04/10	03/10	02/10
CONS	151	146	162	144	74	169	156	180	167	156	125	209
PGTO	28/12	30/11	01/11	28/08	27/08	08/08	02/07	30/07	02/06	29/03	01/03	

NOTA FISCAL CONTA DE ENERGIA ELÉTRICA no. 62445751 Serie B
Emitida em 01/02/2019

Produto Descrição	Un.	Consumo	Valor Unitário	Valor Total	Base de Cálculo	Aliq. ICMS
01 ENERGIA ELÉTRICA CONSUMO	kWh	237	0,529831	126,67	126,67	26,00%
02 CRED VIOL META CONT				-2,49		
Base de Cálculo do ICMS: 126,67 Valor ICMS: 31,40 Valor Total da Nota Fiscal: 123,08						
Composição dos Valores		Reservado ao Fisco				
Energia	47,82	DB95.A6B5.EB6A.1E30.906D.5C77.B845.36A3				
Distribuição	24,82					
Transmissão	4,24					
Tributos	41,36					
Encargos	7,81					
TOTAL	126,67					

INCLUIDO NA FATURA PIS R\$ 1,78 E COFINS R\$ 8,20, CONFORME RES. ANEEL 130/2006.
A PARTIR DE 01/02/2019 - PIS/PASEP 1,26% e COFINS 6,76%.
Atraso superior a 45 dias sujeita inclusão no cadastro de inadimplentes CADIN/PR
Agora é possível recorrer a Ouvidoria da Copel pelo Site ou Mobile.
A qualquer tempo pode ser solicitado o cancelamento de valores não relacionados a prestação do serviço de energia elétrica, como convênios e doações.
Períodos Band. Tarif.: Verde: 11/01-01/02

PAGO
Polione

DECLARAÇÃO DE MATRÍCULA

A Secretaria Acadêmica da Universidade do Contestado - Campus Porto União, no uso de suas atribuições e a pedido da parte interessada, declara para os fins que se fizerem necessários que o acadêmico **LEO LEONIDES SZEREMETA**, portador da Carteira de Identidade **10.828.374-2**, está regularmente matriculado e frequentando até o presente momento no 1º Semestre letivo de 2019, a 7ª fase do Curso de **Bacharel em Ciência da Computação em CIÊNCIA DA COMPUTAÇÃO**, oferecido por este Campus Universitário.



Porto União, 20 de fevereiro de 2019.

María Estela Ribas

Secretária Acadêmica - Campus Porto União

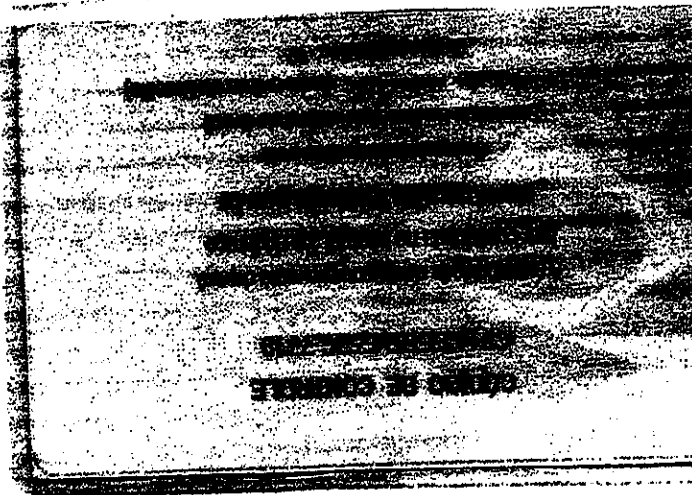
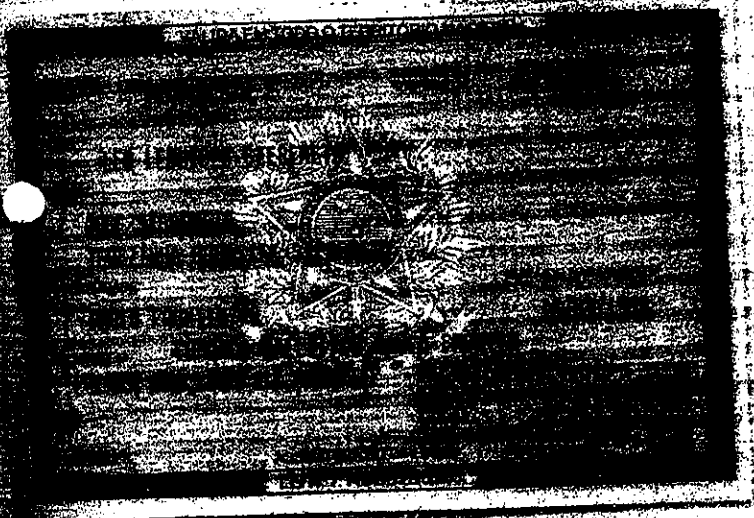
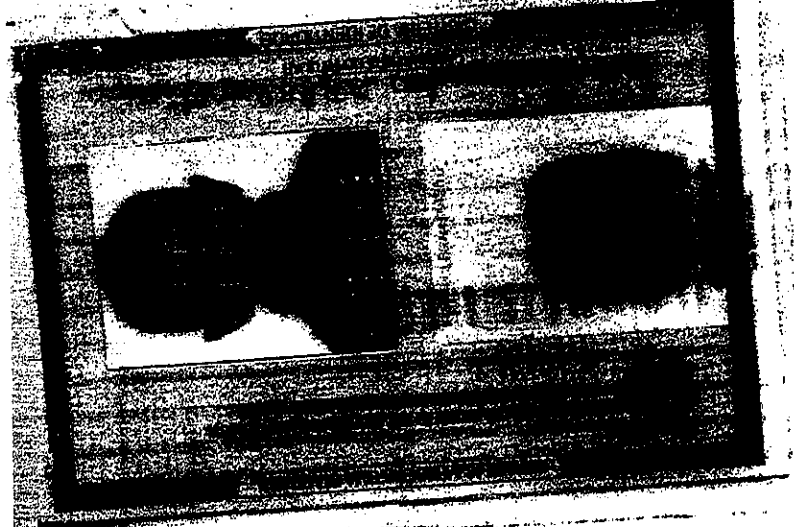

TEREZINHA SOBASZEK
 COL SAO ROQUE,
 COLONIA
 PAULO FRONTIN - PR - 84635-000
 CPF: 496.322.649-91

Fevereiro/2018

18298736

01/03/2018

R\$ 488,12

Responsável pela manutenção da Iluminação Pública:
 Município 04235431210

Informações Técnicas

Nº Medidor: 0871640670 / TRIFASICO

RURAL / CULTIVO DE FUMO

Leitura Atual	Constante de Multiplicação	Consumo Médio Diário	Próxima Leitura Prevista
08/02/2018 47908	1	50,31 kWh	09/03/2018

Histórico de Consumo e Pagamento

Mês	kWh	Dt. Pgto.	Valor
01/2018	710	01/02/2018	172,87
12/2017	100	13/12/2017	0,00
11/2017	100	13/11/2017	0,00
10/2017	745	13/10/2017	0,00
09/2017	313	13/09/2017	0,00
08/2017	287	01/09/2017	319,54
07/2017	288	01/08/2017	431,76
06/2017	1427	03/08/2017	474,96
05/2017	658	01/06/2017	207,73
04/2017	664	02/05/2017	213,93
03/2017	1850	03/04/2017	585,34
02/2017	1716	01/03/2017	528,52

Valores Faturados

NOTA FISCAL/CONTA DE ENERGIA ELETRICA Nº. 007.023.116 SÉRIE - B
 Emitida em: 14/02/2018

Produto Descrição	Unid.	Consumo	Valor Unitário	Valor Total	Base Cál.	Aliq. ICMS
Energia Eletrica Consumo Total - Preço (1)	kWh	1459	0,334558	488,12	0,00	,00X

ARMAZÉM SANTO ANTONIO
 FONE: (41) 3543-1122 - Paulo Frontin - PR
 RUA 13 DE DEZEMBRO, 07 - Centro
 CEP: 84.007-140/000 - 20
 27 FEV. 2018

PAGO

Indicadores de Qualidade

Conjunto: RIO AZUL Ref: 1222017

	DIC	FIC	DMIC	EUSD RS
Realizador:	0,00	0,00	0,00	13,38
Limite Mensal:	12,35	8,12	6,79	
Limite Trimestral:	24,71	16,24		
Limite Anual:	49,42	32,48		

Tensão Contratada: 127/220 volts.
 Limite Adequado de Tensão: 117 a 133/202 a 231 volts.
 O não cumprimento dos indicadores DIC, FIC, DMIC e DICI definidos pela ANEEL resulta em compensação financeira ao consumidor pela concessionária no faturamento. É direito do consumidor solicitar a supressão destes indicadores a qualquer tempo.



Base de Cálculo do ICMS	Valor ICMS	Valor Total da Nota Fiscal
0,00	0,00	R\$ 488,12
Reservado ao Fisco		
308E.664B.7140.079A.7815.2063.F970.D0D0		

INCLUSO NA FATURA PIS R\$8,82 E COFINS R\$31,37 CONFORME RES. ANEEL 130/2005.
 A PARTIR DE 01/02/2018 - PIS/PASEP 1,10% e COFINS 5,34%.
 Atraso superior a 45 dias sujeita inclusão no cadastro de inadimplentes CADINPR
 Agora é possível recorrer à Ouvidoria da Copel pelo Site ou Mobile.
 A qualquer tempo pode ser solicitado o cancelamento de valores não relacionados à prestação do serviço de energia elétrica, como convênios e doações.
 Períodos Band. Tarif.: Verde: 11/01-08/02

Prefeitura Municipal
 Paulo Frontin
 PROCESSO Nº
 FOLHA 396

DECLARAÇÃO

DECLARAMOS, para os devidos fins e a pedido da parte interessada, que a acadêmica **MAIARA CAROLINE DOS SANTOS**, portadora da Carteira de Identidade **14.207.573-3**, está regularmente matriculada no 1º Semestre letivo de **2019**, no Curso de **DIREITO-PU** da Universidade do Contestado - campus Porto União, nas seguintes disciplinas e respectivas fases:

Disciplina	Fase	C.H.
DIREITO DO TRABALHO II	5ª	60
DIREITO PROCESSUAL CIVIL II	5ª	60
DIREITO CIVIL IV - CONTRATOS	5ª	60
DIREITO PENAL IV	5ª	60
DIREITO ADMINISTRATIVO I	5ª	60
TEORIA DA ARGUMENTAÇÃO JURÍDICA	5ª	30

Por ser verdade, assinamos a presente.

Porto União, 06 de março de 2019.



Maria Estela Ribas
Secretária Acadêmica

MINISTÉRIO DA FAZENDA

Receita Federal
Cadastro de Pessoas Físicas

COMPROVANTES DE INSCRIÇÃO

Número
15.379.329-69

Nome
MAYARA CAROLINE DOS SANTOS

Nascimento
12/08/1999

VALIDO SOMENTE COM COMPROVANTE DE IDENTIFICAÇÃO

REPÚBLICA FEDERATIVA DO BRASIL

SECRETARIA DE RECURSOS HUMANOS PÚBLICAS
INSTITUTO DE IDENTIFICAÇÃO DO PARANÁ
RES. 14.287/93

POLEGAR DIREITO

MAYARA CAROLINE DOS SANTOS

ASSISTENTE SOCIAL
CARTEIRA DE IDENTIDADE

Prefeitura Municipal
Paulo Frontin

PROCESSO Nº
FOLHA
308

NOME: MAIRA CAROLINE DOS SANTOS

MAIS: MARIO FELIZ DOS SANTOS

MENOR: MARIANA APARECIDA CASERIA

TIPO DE TÍTULO: PAULO FRONTINER

DATA DE NASCIMENTO: 12/07/1999

LOCAL DE ORIGEM: COMARCA: UNILHO VITORINO, SÃO CRISTÓVÃO

COMARCA: SÃO CRISTÓVÃO

COMARCA: SÃO CRISTÓVÃO

COMARCA: SÃO CRISTÓVÃO

COMARCA: SÃO CRISTÓVÃO

COMARCA: SÃO CRISTÓVÃO

COMARCA: SÃO CRISTÓVÃO

COMARCA: SÃO CRISTÓVÃO

COMARCA: SÃO CRISTÓVÃO

COMARCA: SÃO CRISTÓVÃO

COMARCA: SÃO CRISTÓVÃO

COMARCA: SÃO CRISTÓVÃO

COMARCA: SÃO CRISTÓVÃO

COMARCA: SÃO CRISTÓVÃO

COMARCA: SÃO CRISTÓVÃO

COMARCA: SÃO CRISTÓVÃO

COMARCA: SÃO CRISTÓVÃO

COMARCA: SÃO CRISTÓVÃO

COMARCA: SÃO CRISTÓVÃO

COMARCA: SÃO CRISTÓVÃO

COMARCA: SÃO CRISTÓVÃO

COMARCA: SÃO CRISTÓVÃO

COMARCA: SÃO CRISTÓVÃO

COMARCA: SÃO CRISTÓVÃO

COMARCA: SÃO CRISTÓVÃO

COMARCA: SÃO CRISTÓVÃO

COMARCA: SÃO CRISTÓVÃO

COMARCA: SÃO CRISTÓVÃO

COMARCA: SÃO CRISTÓVÃO

COMARCA: SÃO CRISTÓVÃO

COMARCA: SÃO CRISTÓVÃO

COMARCA: SÃO CRISTÓVÃO

COMARCA: SÃO CRISTÓVÃO

COMARCA: SÃO CRISTÓVÃO

COMARCA: SÃO CRISTÓVÃO

COMARCA: SÃO CRISTÓVÃO

COMARCA: SÃO CRISTÓVÃO

COMARCA: SÃO CRISTÓVÃO

COMARCA: SÃO CRISTÓVÃO

COMARCA: SÃO CRISTÓVÃO

CÓDIGO DE CONTROLE

AAC5:AB53:48FE:EBEE

A autenticidade deste comprovante deverá ser confirmada na Internet, no endereço

www.receita.fazenda.gov.br

Comprovante emitido pela

Secretaria da Receita Federal do Brasil

15:22 do dia 31/07/2014 (hora e data de Brasília)

digito verificador: 00

Prefeitura Municipal Paulo Frontin	PROCESSO Nº FOLHA 399
---------------------------------------	-----------------------------

FRANCISCA RASERA

R JOAO TREUK, 1

CEP: 84635000

PAULO FRONTIN - PR

CPF: 84683171953

08/01/2018

RE 124,40

Reaviso de Vencimento

Informações Técnicas

No. Medidor: 0332117982 - MONOFASICO
 Letura Anterior: 07/12/2017
 Letura Atual: 08/01/2018
 Medido: 32 dias
 Constante de Multiplicacao: 1,00
 Total Faturado: 146 kWh
 Consumo Medio/Dia: 4,56 kWh
 Apresentação: 08/01/2018
 Proxima Letura Prevista: 06/02/2018
 RESIDENCIAL

Indicadores de Qualidade

Conjunto RIO AZUL Mes 11/2017
 Realizado Mensal: 0,05 h
 Limite Mensal: 6,87 h
 Limite Trimestral: 13,74 h
 Limite Anual: 27,48 h
 Tensão Contratada: 127 Volts
 Limite Tensão Adecuada de Tensão: 117 - 133 Volts

MES	12/17	11/17	10/17	09/17	08/17	07/17	06/17	05/17	04/17	03/17	02/17	01/17
CONS	146	183	143	162	181	139	175	163	129	134	134	146
PGTO	02/01	05/12	06/11	02/10	04/09	07/08	04/07	29/05	06/04	08/03	05/03	

Valores Faturados

NOTA FISCAL CONTA DE ENERGIA ELETRICA no. 740933 Serie B Emitida em 08/01/2018

Produto Descricao	Un	Consumo	Valor Unitario	Valor Total	Base de Calculo	Aliq ICMS
01 ENERGIA ELETRICA CONSUMO	kWh	146	0,710621	103,78	103,78	29,00%
02 ENERGIA CONS. B VERMELHA	kWh			5,29	5,29	29,00%
03 CONTR. ILUMIN. PUBLICA MUNICIPAL				6,23		
04 ACRESCIMO RATORIO				1,70		
05 MULTA POR ATRASO NO PAGAMENT				4,97		
06 JUROS CONTA ANTERIOR				3,13		
Base de Calculo do ICMS	109,07	Valor ICMS	31,62	Valor Total da Nota Fiscal	124,10	

Composicao dos Valores	Valor
Energia	39,89
Distribuicao	20,28
Transmissao	3,53
Tributos	41,47
Encargos	4,10
TOTAL	109,07

INCLUSO NA FATURA PIS R\$ 1,77 L. COFINS R\$ 8,08 CONFORME RES. ANEEL 1302/2005 A PARTIR DE: 01/01/2018 - PIS/PASEP 1,49% e COFINS 6,84%.
 Atraso superior a 45 dias sujeita inclusao no cadastro de inadimplentes CADIN/PR
 Agora e possivel recorrer a Ouvidoria da Copel pelo Site ou Mobile
 A qualquer tempo pode ser solicitado o cancelamento de valores nao relacionados a prestacao do servico de energia eletrica, como convenios e descontos
 DEBITOS: 12/2017 R\$ 116,49
 Periodos Band Tarif. Vermelha P1 08/12-31/12 Verde, 01/01-08/01

FARMACIA SANTO ANTONIO
 FONE: (42) 3643-1122 - Paulo Frontin - PR
 RUA 12 DE DEZEMBRO, 97 - Centro
 CEP: 84632-740

05 MAR 2018

